n°1

Vive les Minimuse!

Crouton l'ourson et ses amis

Jeux
Imagier
Coloriages

EDITIONS MUMU S'AMUSE

Mumu

Devine qui est lent ?

Molo

l'escargot

Pfff...

Vas-y molo !

Il prend tout son temps...
pour être élégant !

Avant de colorier, **découvre les** Petits Crac,
petits personnages rigolos
et toujours prêts à faire la fête !

Réalisés en pâte d'amandes, ils ont chacun
un nom et une personnalité.
Ils sont là pour t'inspirer de belles
histoires et jouer avec toi!

Découvre leurs amis sur musamuse.com

www.mumusamuse.com

Nougat le chat

est le roi des câlins.

miaou

miaou

Au moindre pépin, il console ses copains.

www.mumusamuse.com

Qui est **Crouton** ?

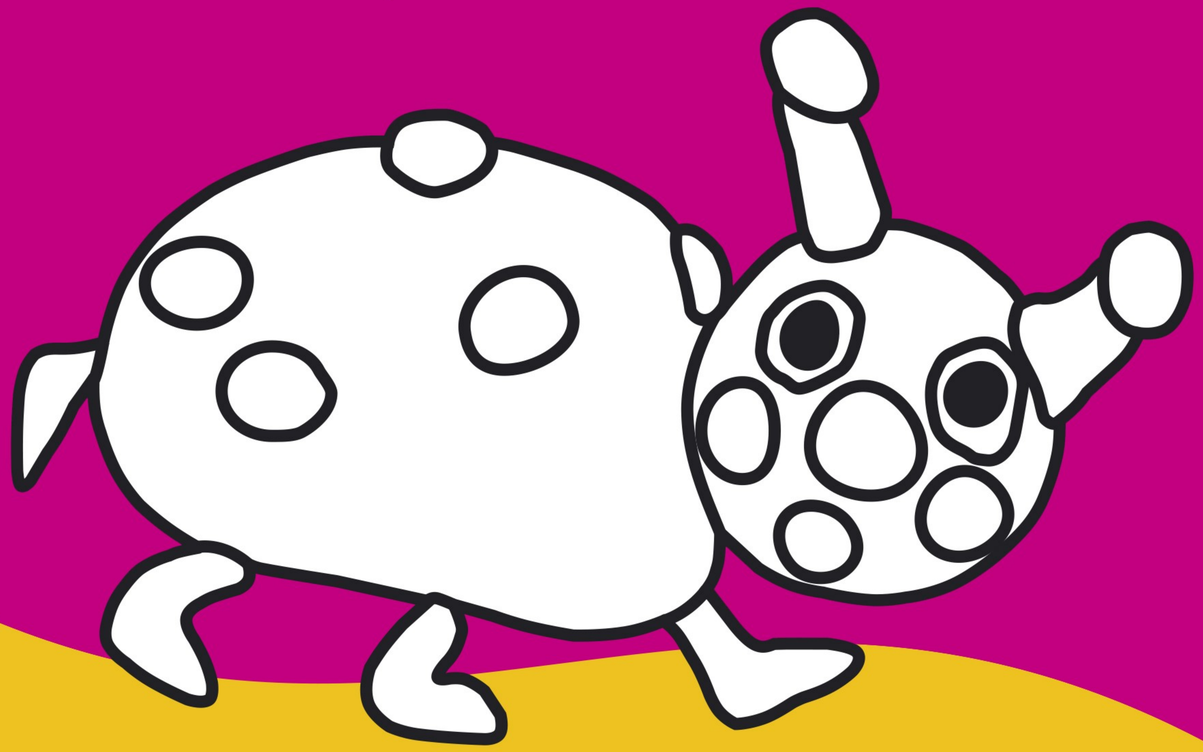

Crouton l'ourson

est une fameux glouton.

Vite, vite à manger...

sinon il devient grognon !

www.mumusamuse.com

Gazou

l'oiseau

est le roi des secrets.

Il sait tout... mais ne dit rien du tout.

www.mumusamuse.com

Poupoune l'éléphant

est sûr d'être le plus fort.

ho ! ho !

Et personne n'ose dire qu'il a tort !

www.mumusamuse.com

Coin

Coin

Plouf

le canard

en fait un tintamarre.

Poum patapoum

patapoum

poumpoum

De tous ses amis, c'est lui

qui fait le plus de bruit !

www.mumusamuse.com

Observe bien la scène et raconte ce que tu vois !

Relie les babymuse à leurs parents.
Attention, il y a deux intrus. Trouve-les !

www.mumusamuse.com

Voici le bébé de Bizz l'abeille,

Et retrouve les 9 autres babymuse dans le livre.

www.mumusamuse.com

Que fait crouton l'ourson ?

www.mumusamuse.com

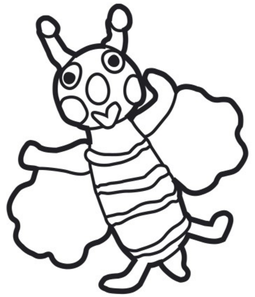

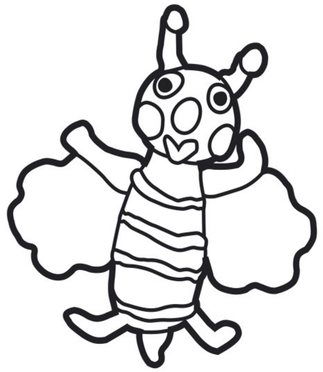

Illustrations et conception Mumu
Mise en mots Mumu Bienenstock
Réadaptation version 2008 Serge Dewever
Relooking Jonathan Bidaine
Impression Plan 2000
Photos Les 2B

Bizz l'abeille

est la reine des potins.

Bzzz !

Bzzz !

Le sourire en coin,
elle sait toujours ce qui se passe chez le voisin.

www.mumusamuse.com